

MOTO CLUB LORENZO GHISELLI

TESSERAMENTO 2026

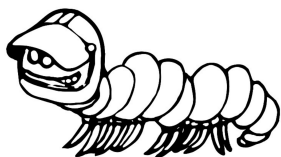

NUOVO SOCIO ☐ P_I
RINNOVO ☐ P_I



RICHIESTA DI ISCRIZIONE

DATI PERSONALI:

COGNOME E NOME:

DATA DI NASCITA:

LUOGO DI NASCITA:

RESIDENZA – CITTA':

PROV.:

CAP:

VIA/PIAZZA:

N. CIVICO:

TELEFONO CELLULARE:

INDIRIZZO E-MAIL

TIPO DI TESSERA:

Tessera sostenitore:

€ 25,00 ☐ P_I

Tessera FMI Member + sostenitore

€ 65,00 ☐

Tessera FMI Sport :

€ 145,00 ☐

Il presente modulo e la copia del bonifico relativo al pagamento della quota di iscrizione devono essere inviati all'indirizzo di posta elettronica: segreteria.mcghiselli@gmail.com oppure inoltrati alla sede del Moto Club Lorenzo Ghiselli sita in Via Duca d'Aosta 46 -39100 Bolzano. L'iscrizione sarà effettiva solo dopo l'approvazione del consiglio direttivo

Il pagamento della quota di iscrizione potrà anche essere effettuato direttamente presso la segreteria del Moto Club contattando preventivamente i seguenti numeri:

Segretario (LUIGINO PISONI): 331 1716549 – Presidente (GIORGIO FAGGIONATO): 335 6662278

Estremi per il bonifico bancario: IBAN: **IT08Q0585611604056571322397** - conto c/o Banca Popolare/Volksbank – intestato a Moto Club Lorenzo Ghiselli ASD – causale: Tesseramento 2025 (nome cognome)

Firma leggibile del richiedente:

COMPILARE ANCHE IL MODELLO PRIVACY SUL RETRO

MOTO CLUB LORENZO GHISELLI

BOLZANO

TESSERAMENTO 2026

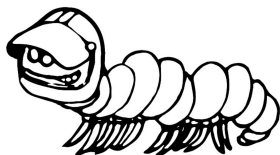

INFORMATIVA AI SENSI DELL'ARTICOLO 13 DEL REGOLAMENTO (UE) 2016/679

I dati acquisiti verranno trattati nel rispetto delle previsioni del Regolamento (UE) 2016/679, con particolare riferimento agli obblighi di riservatezza e sicurezza. La informiamo che in qualunque momento Lei potrà esercitare i diritti previsti nei limiti ed alle condizioni di cui agli articoli 15-22 del Regolamento (UE) 2016/679. La invitiamo altresì a prendere visione dell'informativa ai sensi dell'articolo 13 Regolamento (UE) 2016/679 completa scaricabile sul sito www.federmoto.it e messa a disposizione, in formato cartaceo, dal Presidente del Moto Club con cui si intende formalizzare il tesseramento.

*Come riportato al paragrafo 6) NATURA DEL CONFERIMENTO dell'informativa al trattamento dei dati personali - Regolamento (UE) 2016/679, in riferimento alle finalità evidenziate al paragrafo 1) – lettere (a), (b), (c), (d), (e), (f), (g), il consenso è obbligatorio per la formalizzazione della richiesta di tesseramento.

CONSENSO AI SENSI DEL REGOLAMENTO EUROPEO, PER LA PROTEZIONE DEI DATI, 679/2016

Letta l'informativa, di cui in premessa, relativa al trattamento di dati personali - Regolamento(UE)2016/679 - (General Data Protection Regulation – GDPR), acconsento al trattamento dei miei dati personali e di categorie particolari di dati (per la definizione di "categorie particolari di dati personali" si veda art.9 del Regolamento) per le finalità connesse al tesseramento presso il Moto Club Lorenzo Ghiselli (paragrafo 1 – lettera (a), (b), (c), (e) (f) e (g)); **con la firma per accettazione, il/la sottoscritto/a dà il proprio consenso alla ripresa e alla realizzazione di fotografie che lo/la ritraggano (o che ritraggano il minore di cui detiene la responsabilità genitoriale) scattate durante le attività svolte dal Moto Club, nonché alla pubblicazione di proprie immagini sul sito internet del Moto Club, sui canali social e sugli organi di stampa :*

DATA _____

FIRMA PER ACCETTAZIONE _____

IMPORTANTE: IL DIRETTIVO DEL MOTO CLUB LORENZO GHISELLI SI RISERVA LA FACOLTA' DI ACCETTARE L'ISCRIZIONE DI NUOVI SOCI O LA RICHIESTA DI RINNOVO DI SOCI GIA' TESSERATI